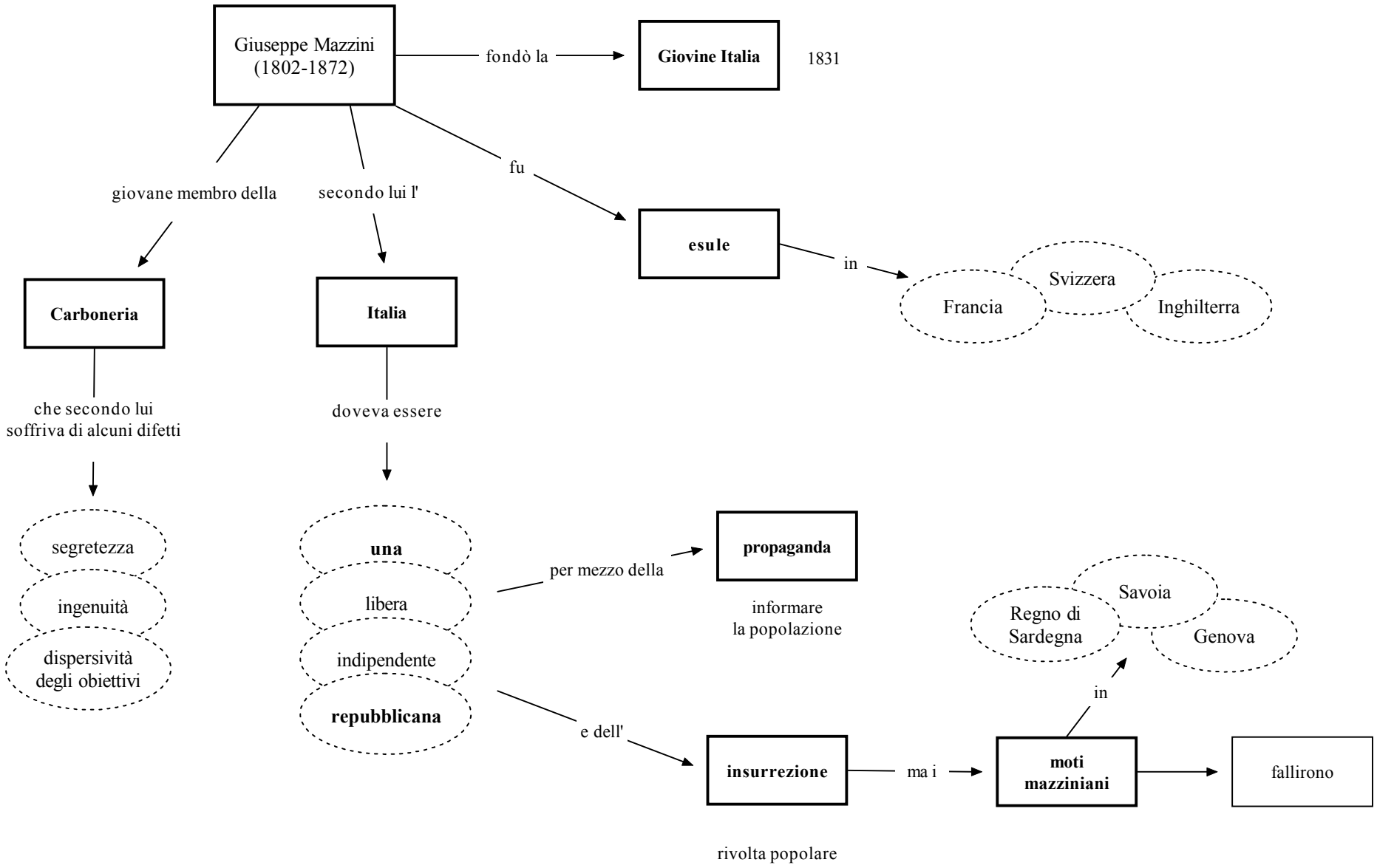
Giuseppe Mazzini
(1802-1872)
fondò la
Giovine Italia
1831
fu
esule
in
Svizzera
Francia
Inghilterra
giovane membro della
secondo lui l'
Carboneria
Italia
che secondo lui
soffriva di alcuni difetti
doveva essere
segretezza
ingenuità
dispersività
degli obiettivi
una
libera
indipendente
repubblicana
per mezzo della
propaganda
informare
la popolazione
e dell'
insurrezione
rivolta popolare
ma i
moti
mazziniani
in
Savoia
Regno di
Sardegna
Genova
fallirono